



**REGISTRO FOTOGRÁFICO  
PROGRAMA DE MANTENIMIENTO DE EDIFICIOS ESCOLARES PÚBLICOS**

PRA-FOR-123  
Versión 1

Ministerio de Educación  
Guatemala

SITUACIÓN DEFICIENCIAS DETERMINADAS

PREVIO

DURANTE

POSTERIOR

DEPARTAMENTO:	BAJA VERAPAZ	MUNICIPIO:	SALAMÁ
NOMBRE DEL ESTABLECIMIENTO:	EORM	DIRECCIÓN DEL ESTABLECIMIENTO:	ALDEA CHUACUSITO, SALAMÁ, BAJA VERAPAZ
CÓDIGO DEL ESTABLECIMIENTO:	15-01-0314-43	FECHA:	21 de junio de 2024

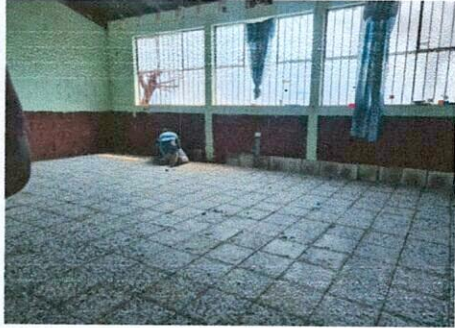

**Foto 1: Proceso de colocación de piso de granito en las aulas**

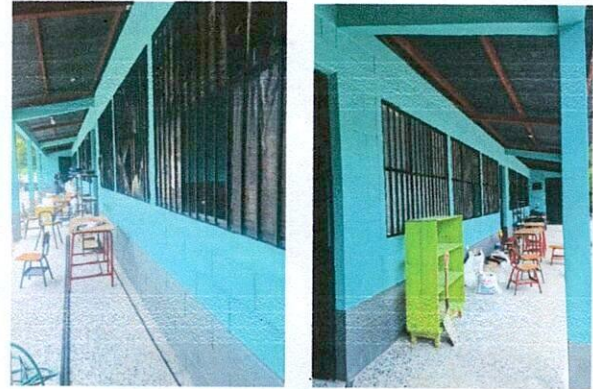

**Foto 2: Pintura de muros exterior e interior**



**Foto 3: Proceso de remozamiento del área de cocina**

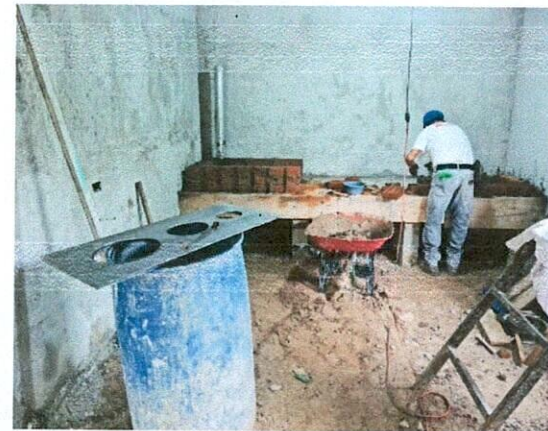

**Foto 4: Instalación de elementos faltantes en el área de cocina**

**Observación:** Si es necesario se pueden agregar hojas adicionales y actualizar el número de hojas.

  
 Firma y sello del Presidente de la OPE

  
 Firma y Sello Director Centro Educativo Público



**REGISTRO FOTOGRÁFICO  
PROGRAMA DE MANTENIMIENTO DE EDIFICIOS ESCOLARES PÚBLICOS**

PRA-FOR-123  
Versión 1

Ministerio de Educación  
Guatemala

SITUACIÓN DEFICIENCIAS DETERMINADAS

PREVIO

DURANTE

POSTERIOR

DEPARTAMENTO:	BAJA VERAPAZ	MUNICIPIO:	SALAMÁ
NOMBRE DEL ESTABLECIMIENTO:	EORM	DIRECCIÓN DEL ESTABLECIMIENTO:	ALDEA CHUACUSITO, SALAMÁ, BAJA VERAPAZ
CÓDIGO DEL ESTABLECIMIENTO:	15-01-0314-43	FECHA:	21 DE JUNIO DE 2024



**Foto 5: Repello en área de cocina**

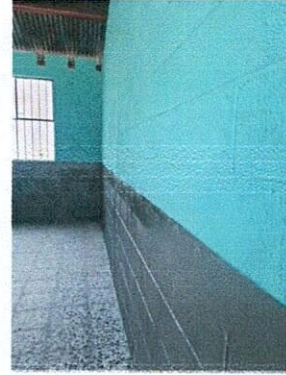

**Foto 6: Pintura de muro interior de las aulas**



**Foto 7: Corte, reparación y pintura de puertas**



**Foto 8: Mejoramiento de piso del corredor y pintura de balcones**

**Observación:** Si es necesario se pueden agregar hojas adicionales y actualizar el número de hojas.

  
  
 Firma y sello del Presidente de la OPF

  
  
 Firma y Sello Director Centro Educativo Público



**REGISTRO FOTOGRÁFICO  
PROGRAMA DE MANTENIMIENTO DE EDIFICIOS ESCOLARES PÚBLICOS**

PRA-FOR-123  
Versión 1

Ministerio de Educación  
G U A T E M A L A

SITUACIÓN DEFICIENCIAS DETERMINADAS

PREVIO

DURANTE

POSTERIOR

DEPARTAMENTO:	BAJA VERAPAZ	MUNICIPIO:	SALAMÁ
NOMBRE DEL ESTABLECIMIENTO:	EORM	DIRECCIÓN DEL ESTABLECIMIENTO:	ALDEA CHUACUSITO, SALAMÁ, BAJA VERAPAZ
CÓDIGO DEL ESTABLECIMIENTO:	15-01-0314-43	FECHA:	21 DE JUNIO DE 2024



**Foto 9: Cambio de la instalación eléctrica**



**Foto 10: Colocación de 115 m2 de piso de granito más de lo previsto, en Dirección, bodegas y pasillo exterior**



**Foto 11: Mejoramiento de techo de la escuela, cambio de lámina en área de Dirección, cocina y área de comedor**



**Foto 12: Construcción de nueva de fosa séptica**

Observación: Si es necesario se pueden agregar hojas adicionales y actualizar el número de hojas.

ALDEA CHUACUSITO, SALAMÁ, B.V.  
 COMISIÓN EDUCATIVOS  
 MINISTERIO DE EDUCACIÓN  
 ESCUELA OFICIAL  
 RURAL MIXTA

Firma y sello del Presidente de la OPA

MINISTERIO DE EDUCACIÓN  
 ESCUELA OFICIAL RURAL MIXTA  
 DIRECCION  
 ALDEA CHUACUSITO, SALAMÁ, B. V. GUATEMALA, C.A.

Firma y Sello Director Centro Educativo Público